COMUNE DI MONTE SAN PIETRANGELI

Provincia di Fermo

PIANO REGOLATORE GENERALE

COMUNE DI MONTE SAN PIETRANGELI - Piazza Umberto I, 1
Pec: comune.montesanpietrangeli@emarche.it
Sindaco: PAOLO CASENOVE
Ufficio Tecnico: Arch. MARCO PANTANETTI - Geom. LUCA SCOROLLI

AREE ESENTI

ADOTTATO CON DECRETO DEL PRESIDENTE DELLA PROVINCIA DI FERMO N.23 DEL 28/02/2024

Elaborato 6

Data 04/2024

Progettisti: arch. Labardi Virgilio, Montegiorgio (FM)
geol. Pistolesi Eugenio, Rapagnano (FM)
dr. Paradisi Luigi e dr. Galli Paola, Camerino (MC)

N.	Denominazione	Delibera di Approvazione	Data Convenzione	Zona	Collaudo
P.L.1	SAN MARTINO	C.C. n. 76 del 02/12/1978	Rep. 459 del 05/04/1983	Zona PIP	
P.L.2	SASSETTI	C.C. n. 37 del 05/05/1980	Rep. 81557/11476 del 05/07/1993	C.da Forone case popolari	Fine lavori 30/12/2011
P.L.3	SANT'ANDREA	C.C. n. 39 del 05/05/1980			
P.L.4	SORICETTI	C.C. n. 72 del 10/07/1981	Rep. 450 del 05/04/1983		collaudo parziale 26/04/2012
P.L.5	EDIL PETRACCI Pretonari	C.C. n. 8 del 21/09/1981	Rep. 451 del 05/04/1983	Provinciale	29/06/1995
P.L.6	BRUE'	C.C. n. 40 del 19/04/1982	Rep. 459 del 05/04/1983 Rep. 80434 del 22/06/1993	C.da Colle	Lavori ultimati Non effettuata cessione
P.L.7	GUADAGNOLI	C.C. n. 24 del 23/05/1983	Rep. 463 del 13/04/1985	Via Industria	01/12/1995
P.L.8	GIACINTI	C.C. n. 58 del 28/08/1987	Rep. 121842/13218 del 10/02/1992	C.da San Biagio	01/10/1999
P.L.9	CARELLI MONTEMORA' DEL BUFALO MATRICARDI	C.C. n. 33 del 31/03/1989	Rep. 24858/1119 del 08/08/1990 Rep. 20687 del 6/12/1989	C.da Colle	Richiesta collaudo 02/2003
P.L.10	ARC ENGINEERING	C.C. n. 28 del 27/11/2009		PEEP	

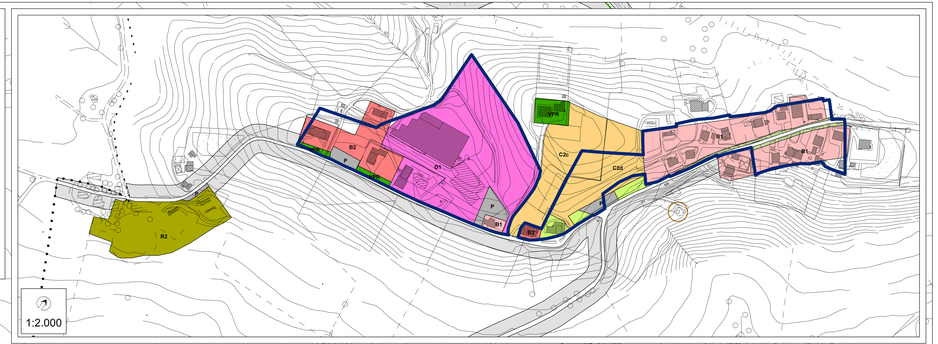

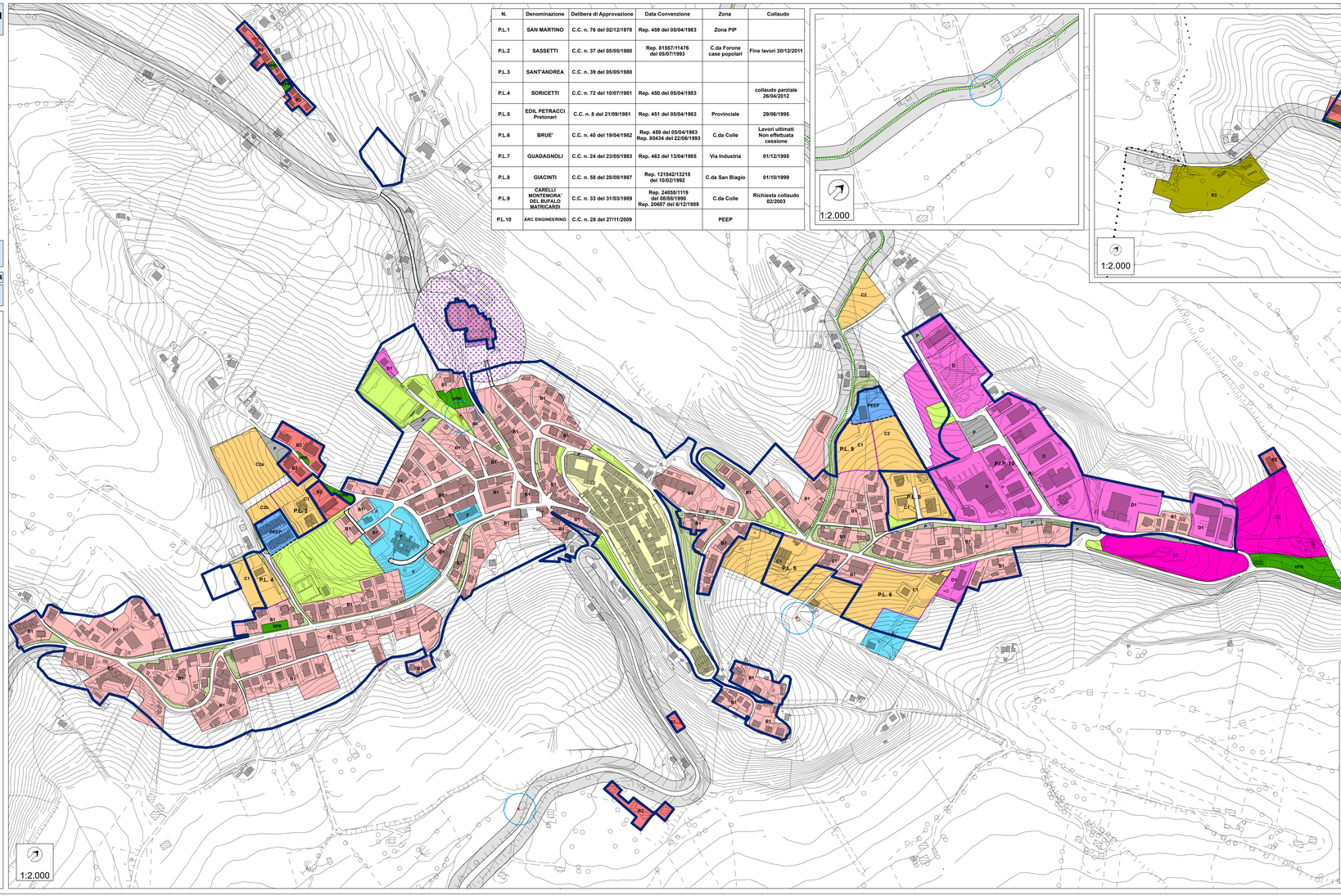

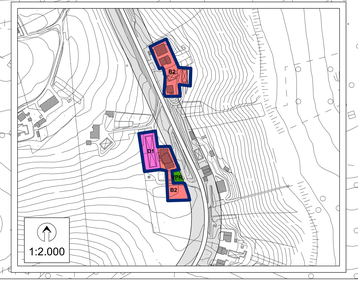

Legenda

- Perimetro delle aree esenti (Art.60 lettera 1a) e 1b) NTA del PPAR)
- Zona A centro storico
- Zona B1 di completamento
- Zona B2 di completamento
- Zona C1 residenziale
- Zona C2 residenziale
- Zona D insediamenti produttivi
- Zona D1 di completamento produttivo artigianale
- Zona D2 artigianale di espansione
- Zona E agricola
- Viabilità esistente
- Zona F attrezzature pubbliche
- Zona P.E.E.P.
- Zona turistico alberghiera
- Strutture sportive private
- Verde pubblico attrezzato
- Verde privato
- Parcheggi
- Zona di rispetto a salvaguardia delle aree di circolazione
- Salvaguardia strade extraurbane
- Area cimiteriale
- Area cimiteriale ampliamento
- Strada di progetto
- Perimetro_SUATT
- Zona di rispetto cimiteriale
- Fonti
- Depuratore
- Pista ciclabile