



Comune di Monte San Pietrangeli

Provincia di Fermo
Servizio Polizia Locale

AVVISO ALLA CITTADINANZA

MACELLAZIONE PER IL CONSUMO DOMESTICO PRIVATO DI SUINI PER IL PERIODO DAL 01 DICEMBRE 2025 AL 15 FEBBRAIO 2026

Il sindaco avvisa la cittadinanza che il Decreto Legislativo n. 27 del 2 febbraio 2021, stabilisce che i privati che intendono macellare per il consumo domestico privato devono comunicare all'Autorità Competente Locale il luogo e la data della macellazione.

Vista l'O.M. del 03 dicembre 1958;

Visto l'art. 32 della Legge n.833 del 23 dicembre 1978;

Vista la Legge Regionale n. 41 del 12 dicembre 1981;

Vista la DGRM n.989 del 2 agosto 2021;

Visto il Decreto Legislativo n° 333 del 01 settembre 1998 per le parti non abrogate;

Visto il Regolamento CE n. 1099/2009;

Visto il Regolamento CE n. 1375/2015;

Visto Decreto Legislativo n.27 del 2 febbraio 2021;

Visto Regolamento UE n. 625 del 15 marzo 2017;

Visto Regolamento CE n.1069 del 21 ottobre 2009;

Visto Regolamento CE n.1099 del 24 settembre 2009;

Visto Decreto Legislativo n.32 del 2 febbraio 2021.

COMUNICA CHE

A decorrere dal 01.12.2025 e fino al 15.02.2026 è consentito macellare i suini a domicilio per autoconsumo.

I cittadini debbono prenotare telefonicamente con almeno 48 ore di anticipo la visita ispettiva agli Uffici dei Servizi Veterinari di Fermo ed Amandola e seguano le indicazioni operative di cui sotto.

Le prenotazioni dovranno essere effettuate a partire dal 28 novembre 2025 fino al 09 febbraio 2026, dal lunedì al venerdì, comunicando il giorno, l'ora ed il luogo della macellazione (indirizzo) ai seguenti numeri dedicati:

Fermo 0734/6252845 - 0734/6252945 - Amandola 0734/6253700

La macellazione a domicilio è riservata agli allevatori registrati nell'anagrafe zootecnica.

Gli animali macellati devono essere scaricati dalla Banca Dati Nazionale.

La macellazione rituale è vietata.

La macellazione dovrà avvenire con metodo eutanastico mediante stordimento preventivo con l'uso di pistola a proiettile captivo, seguito dalla immediata iugulazione.

L'allevatore, inteso come allevatore registrato nell'anagrafe zootecnica, può macellare annualmente (anno solare), per uso privato al proprio domicilio, un numero massimo di soggetti, per codice aziendale, che non deve superare i 4 suini, 8 suinetti di peso vivo inferiore a 15 kg.

Gli interessati debbono:

- 1) Provvedere prima della macellazione al versamento di Euro come da Tabella A con Bonifico bancario IBAN AZIENDA SANITARIA TERRITORIALE FERMO: Banca Intesa Spa IT23Z030696945010000046015 – CAUSALE AUTORIZZAZIONE MACELLAZIONE SUINI A DOMICILIO.
- 2) Presentare l'intera corata, compresi i muscoli diaframmatici ed i reni, alla visita sanitaria che avrà luogo presso i punti ispettivi di cui all'allegato. Dovrà altresì essere presentata copia del documento di accompagnamento informatizzato (DDA - dichiarazione di provenienza).
- 3) Portare la corata nel luogo di visita, facendo uso di idonei contenitori atti a non spargere in alcun modo sangue, muniti della ricevuta di pagamento.
- 4) Considerata la necessità di eseguire l'esame trichinoscopico delle carni prima del loro consumo, le medesime non dovranno essere in alcun modo utilizzate se non trascorse almeno 48 ore dalla visita ispettiva, salvo cottura a temperatura di 71°C (completa cottura a cuore delle stesse).
- 5) A seguito dell'evolversi della situazione epidemiologica della PSA in Italia si ricorda:
 - il rispetto delle norme di biosicurezza ,
 - in caso di morte e/o alterazioni delle condizioni dei suini in allevamento di contattare tempestivamente i recapiti sopra indicati nei giorni lavorativi, mentre nei giorni festivi il 118.

Per le infrazioni relative al Regolamento CE n. 1099/2009 sono previste salvo che il fatto costituisca reato le sanzioni amministrative di cui al Decreto Legislativo n. 131 del 6 novembre 2013.

Per eventuali altre infrazioni verranno applicate le sanzioni previste dalla normativa vigente.

Dalla Civica Residenza, li 27.11.2025

IL SINDACO
CASENOVE Paolo



AREA DELLA PREVENZIONE
Dipartimento di Prevenzione

 **U.O.C. Igiene degli Alimenti di Origine Animale**
Direttore dr. Antonio Angellotti
Via Zeppilli, 18 - Fermo
Tel: 0734 625 2845
email: antonio.angellotti@sanita.marche.it

UFFICI ED ORARI X PRENOTAZIONE TELEFONICA VISITA (LA PRENOTAZIONE E' OBBLIGATORIA)

SEDE	ORARI					
	LUN	MART	MER	GIOV	VEN	SAB
Fermo <i>Via Zeppilli 22/A</i>	8.30 – 12.30	8.30 – 12.30	8.30 – 12.30	8.30 – 12.30	8.30 – 12.30	
Amandola <i>Servizi Veterinari</i>	8.00 – 12.30	8.00 – 12.30	8.00 – 12.30	8.00 – 12.30	8.00 – 12.30	

**DAL 01/12/2024 AL 11/02/2025 PER PRENOTARE DOVRANNO
ESSERE CONTATTATI TELEFONICAMENTE I SEGUENTI UFFICI**

UFFICIO SERVIZI VETERINARI DI FERMO:

0734/6252845 - 0734/6252945

UFFICIO SERVIZI VETERINARI DI AMANDOLA:

0734/ 6253700

N.B. : Il pagamento dei diritti veterinari di cui alla Tabella A allegata per una corretta tracciabilità dei dati contabili deve essere effettuato unicamente con Bonifico bancario IBAN AZIENDA SANITARIA TERRITORIALE FERMO: Banca Intesa Spa IT23Z0306969450100000046015 – CAUSALE AUTORIZZAZIONE MACELLAZIONE SUINI A DOMICILIO.



ANTONIO
ANGELLOTTI
26.11.2025
11:42:08
GMT+01:00



Azienda Sanitaria Territoriale Fermo
Sede Legale: via Zeppilli, 18 – 63900 Fermo
C.F. e P.IVA 02500660440
Tel. 0734.625111
Pec: ast.fermo@emarche.it

Comuni: Altidona, Amandola, Belmonte Piceno, Campofilone, Falerone, Fermo, Francavilla d'Ete, Grottazzolina, Lapedona, Magliano di Tenna, Massa Fermana, Monsampietro Morico, Montappone, Montefalcone Appennino, Montefortino Monte Giberto, Montegranaro, Montegiorgio, Monteleone di Fermo, Montelparo, Monteinaldo, Monterubbiano, Monte San Pietrangeli, Monte Urano, Monte Vidon Combatte, Monte Vidon Corrado, Montotone, Moresco, Ortezzano, Pedaso, Petritoli, Ponzano di Fermo, Porto San Giorgio, Porto Sant'Elpidio, Rapagnano, Santa Vittoria in Matenano, Sant'Elpidio a Mare, Servigliano, Smerillo, Torre San Patrizio.

Tabella Tariffe

Tariffe per ispezioni sanitarie suini macellati a domicilio			
n. suini	Costo tot €	Quota IZSUM €	Totale €
1	15	1,22	16,22
2	20	2,44	22,44
3	25	3,66	28,66
4	30	4,88	34,88
5	35	6,10	41,10
6	40	7,32	47,32
7	45	8,54	53,54
8	50	9,76	59,76



ANTONIO
ANGELLOTTI
26.11.2025
11:42:08
GMT+01:00



AREA DELLA PREVENZIONE
Dipartimento di Prevenzione

 **U.O.C. Igiene degli Alimenti di Origine Animale**

Direttore dr. Antonio Angellotti
Via Zeppilli, 22/A - Fermo
Tel: 0734 625 2845
email: antonio.angellotti@sanita.marche.it

ORARIO VISITE ISPETTIVE MACELLAZIONE SUINI AD USO PRIVATO

01/12/2025 - 31/01/2026 --- 01/02/2026 - 15/02/2026 *

PUNTI ISPETTIVI	ORARI					
	LUN	MAR	MER	GIO	VEN	SAB
<i>Amandola c/o Servizio Veterinario 0734/6253700</i>	11,00 - 12,00			11,00 - 12,00	11,00 - 12,00	
<i>Distretto di Petritoli</i>	10,30 - 11,00	12,00 - 12,30		12,00 - 12,30		08.30 - 09.15 Vet. Distr. 1
<i>Fermo Canile Sanitario Multizonale C.da San Martino tel. 0734/623593</i>		10.45 - 11.15		10.45 - 11.15		08.30 - 09.15 Vet. Distr. 2
<i>Mercato Ittico di Porto San Giorgio Porto Peschereccio</i>	12,00 - 12,30		12,00 - 12,30		12,00 - 12,30	
<i>P. S. Elpidio Croce Verde</i>		11,45 - 12,30		11,45 - 12,30		10.30 - 11.15 Vet. Distr. 2

* N.B.: dal 01/02/2026 al 15/02/2026 le visite verranno effettuate, sempre previo prenotazione, esclusivamente presso il Mercato Ittico di Porto San Giorgio (Porto Peschereccio) ed il Distretto di Amandola.

** Si fa presente che la Sede di Montegiorgio è momentaneamente inattiva causa ristrutturazione dei locali. Le visite verranno effettuate presso altri Punti Ispettivi.

NB: nei giorni 24/12 e 31/12 le visite verranno effettuate presso il Mercato Ittico di Porto San Giorgio (Porto Peschereccio) e il Distretto di Amandola .



ANTONIO
ANGELLOTTI
26.11.2025 11:42:08
GMT+01:00



Azienda Sanitaria Territoriale Fermo
Sede Legale: via Zeppilli, 18 - 63900 Fermo
C.F. e P.IVA 02500660440
Tel. 0734.625111
Pec: ast.fermo@emarche.it

Comuni: Altidona, Amandola, Belmonte Piceno, Campofilone, Faierone, Fermo, Francavilla d'Ete, Grottazzolina, Lapedona, Magliano di Tenna, Massa Fermana, Monsampietro Morico, Montappone, Montefalcone Appennino, Montefortino Monte Giberto, Montegranaro, Montegiorgio, Monteleone di Fermo, Montelparo, Monterinaldo, Monterubbiano, Monte San Pietrangeli, Monte Urano, Monte Vidon Combatte, Monte Vidon Corrado, Montotone, Moresco, Ortezzano, Pedaso, Petritoli, Ponzano di Fermo, Porto San Giorgio, Porto Sant'Elpidio, Rapagnano, Santa Vittoria in Matenano, Sant'Elpidio a Mare, Servigiano, Smerillo, Torre San Patrizio.

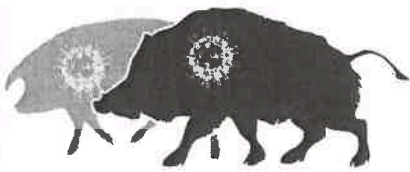

Cosa fare se trovi una carcassa di cinghiale?

Contatta immediatamente il Servizio veterinario dell'ASL competente o chiama il numero regionale indicato nel volantino

Raccogli le coordinate geografiche

Scatta una fotografia

Pulisci e disinfetta le scarpe

Evita contatti con altri allevamenti di maiali

Realizzato dal Gruppo di Lavoro Comunicazione e Formazione
Linee guida per la gestione di attività di sorveglianza PSA

- ▶ Ministero della Salute - www.salute.gov.it
- ▶ Centro di Riferenza Nazionale per lo studio delle malattie da Pestivirus e da Asfvirus (CEREP) - www.izsum.it
- ▶ Centro di Riferenza Nazionale per le Malattie degli Animali Selvatici (CERMAS) www.izsto.it

Numeri di contatto e altre info regionali



Ministero della Salute



PESTE SUINA AFRICANA

Informazioni per gli ALLEVATORI

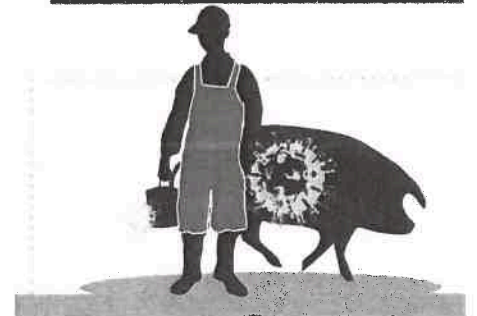

PESTE SUINA AFRICANA

UCCIDE I SUINI

PREVENIAMO INSIEME
LA TRASMISSIONE DELLA
Peste Suina Africana

INFORMAZIONI GENERALI

La malattia uccide
suini e cinghiali

Non colpisce l'uomo

Provoca seri danni
all'economia del Paese

La tua collaborazione
è necessaria: segui i
comportamenti corretti che ti
indichiamo



COSA NON FARE ⚠

- È sconsigliato visitare altri allevamenti di suini, specialmente in Paesi infetti o a rischio
- Somministrare scarti alimentari ai tuoi suini
- Introdurre suini da allevamenti non registrati
- Utilizzare mezzi ed attrezzi in comune con altri allevamenti di suini se non adeguatamente disinfettati

COSA FARE ✓

1. Rispetta le norme di identificazione e registrazione dei suini
2. Aggiorna regolarmente le movimentazioni in anagrafe nazionale
3. Rispetta sempre i requisiti di biosicurezza
4. Previene il contatto tra i tuoi suini e i cinghiali
5. Controlla l'ingresso di personale e mezzi non autorizzati nel tuo allevamento
6. Chiama subito il tuo veterinario in caso di aumento di morti improvvise o di animali ammalati

PESTE SUINA AFRICANA



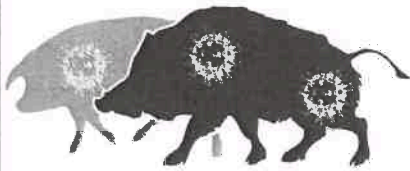

Cosa fare in caso di ritrovamento di una carcassa di cinghiale?

Contattate immediatamente il Servizio veterinario dell'ASL competente o chiamate il numero regionale indicato nel volantino

Raccogliete le coordinate geografiche

Scattate una fotografia

Pulite e disinfettate le scarpe

Evitate contatti con allevamenti di maiali

Realizzato dal Gruppo di Lavoro Comunicazione e Formazione
Linee guida per la gestione di attività di sorveglianza PSA

- ▶ Ministero della Salute - www.salute.gov.it
- ▶ Centro di Riferenza Nazionale per lo studio delle malattie da Pestivirus e da Asfvirus (CEREP) - www.izsum.it
- ▶ Centro di Riferenza Nazionale per le Malattie degli Animali Selvatici (CERMAS) - www.izsto.it

Numeri di contatto e altre info regionali



Ministero della Salute



PESTE SUINA AFRICANA LE VIE DI CONTAGIO

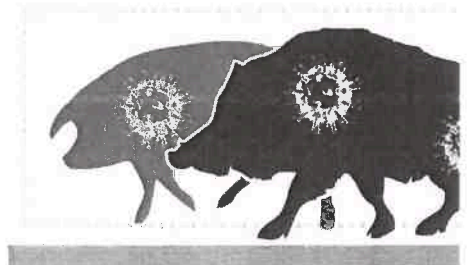

PESTE SUINA AFRICANA

UCCIDE I SUINI

PREVENIAMO INSIEME LA TRASMISSIONE DELLA MALATTIA

CHE COSA È? È una malattia virale che colpisce suini domestici e cinghiali.

COLPISCE L'UOMO? No. È però responsabile di enormi conseguenze economiche dovute ai costi di eradicazione, blocco delle esportazioni di prodotti italiani di eccellenza come il prosciutto di Parma o il San Daniele.

COME SI TRASMETTE? Si trasmette da animale malato ad animale sano, oppure da materiali contaminati (rifiuti di cucina, scarpe o vestiti sporchi, attrezzi zootecnici ecc.).

COME SI PREVIENE? Non esiste il vaccino contro la malattia. L'unica prevenzione efficace è evitare i comportamenti a rischio di diffusione ed aumentare il livello di biosicurezza degli allevamenti suinicoli.

PESTE SUINA AFRICANA Le vie di contagio

- ▶ ALLEVATORI
- ▶ CACCIATORI
- ▶ VIAGGIATORI
- ▶ VETERINARI

Avete tutti un ruolo fondamentale nella prevenzione della diffusione della Peste Suina Africana

Segnalate al Servizio Veterinario della ASL il ritrovamento di carcasse di cinghiale anche se in decomposizione e in caso di incidente stradale;

Non abbandonate rifiuti alimentari nell'ambiente

Non somministrate ai suini rifiuti di cucina

Cambiate scarpe ed abiti prima e dopo l'entrata nelle stalle dei suini

